WATER MANAGEMENT

MEA
BUILDING SUCCESS

MEADRAIN DM CITY 1000/1500 und 2000

MONOLITHISCHES ENTWÄSSERUNGSSYSTEM

ZUR REALISIERUNG EINES WASSERSPIEGELGEFÄLLES BIS ZUR BELASTUNGSKLASSE D 400

MEADRAIN DM CITY 1000/1500 und 2000

Die monolithischen Entwässerungsrinnen MEADRAIN DM CITY aus Polymerbeton bieten eine ideale Lösung für Anwendungen, in denen bewegliche Einzelkomponenten ein potenzielles Risiko darstellen könnten. Im Gegensatz zu anderen Systemen erfordern die MEADRAIN DM CITY Rinnen keine beweglichen Abdeckungen, was nicht nur ihre Sicherheit erheblich verbessert, sondern auch einen einfacheren und kostengünstigeren Einbau ermöglicht. MEADRAIN DM CITY mit Nennweiten von 100, 150 und 200 mm in monolithischer Bauweise sind speziell für den Einsatz im urbanen Raum konzipiert und halten Belastungsklassen bis D 400 stand.

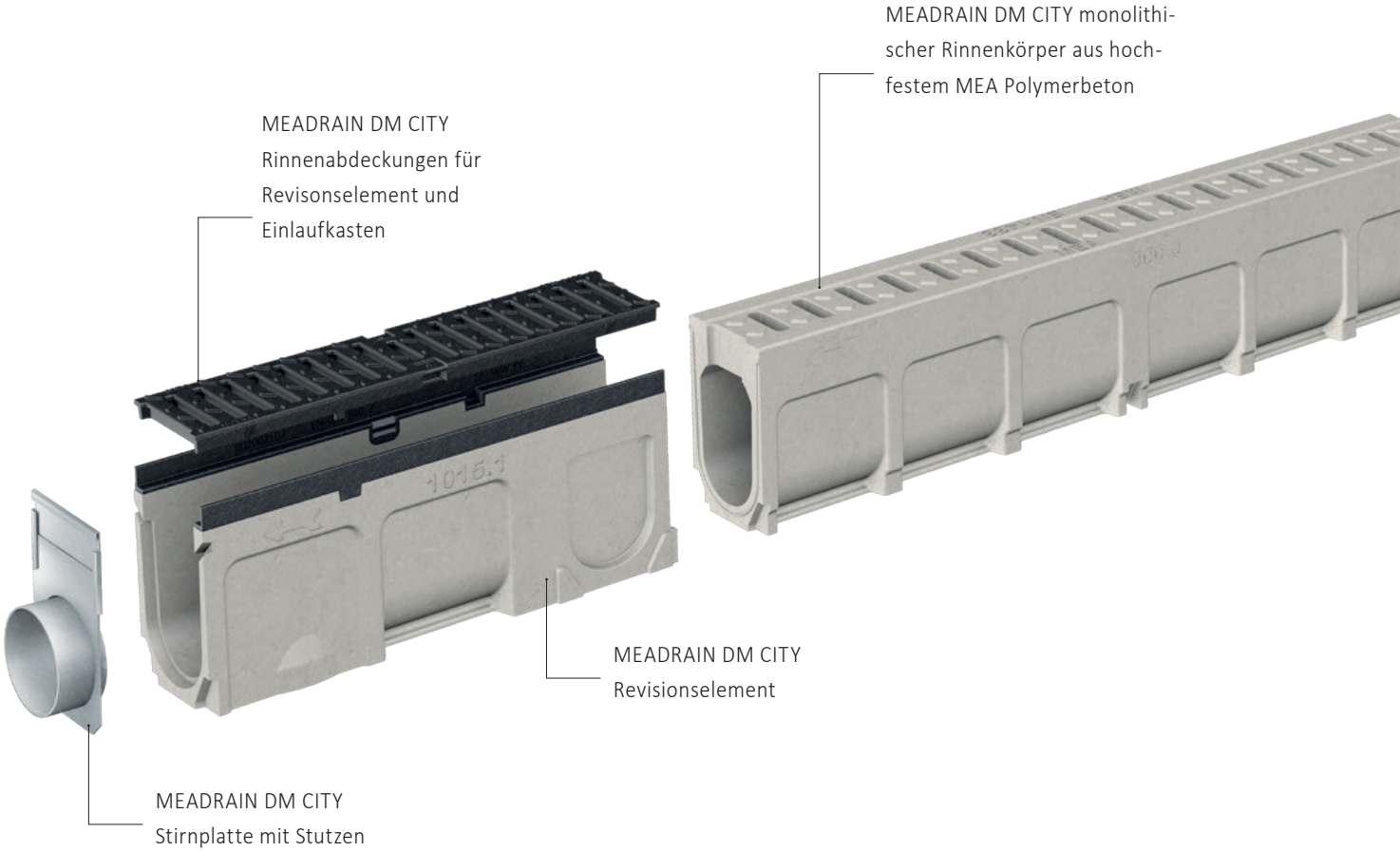

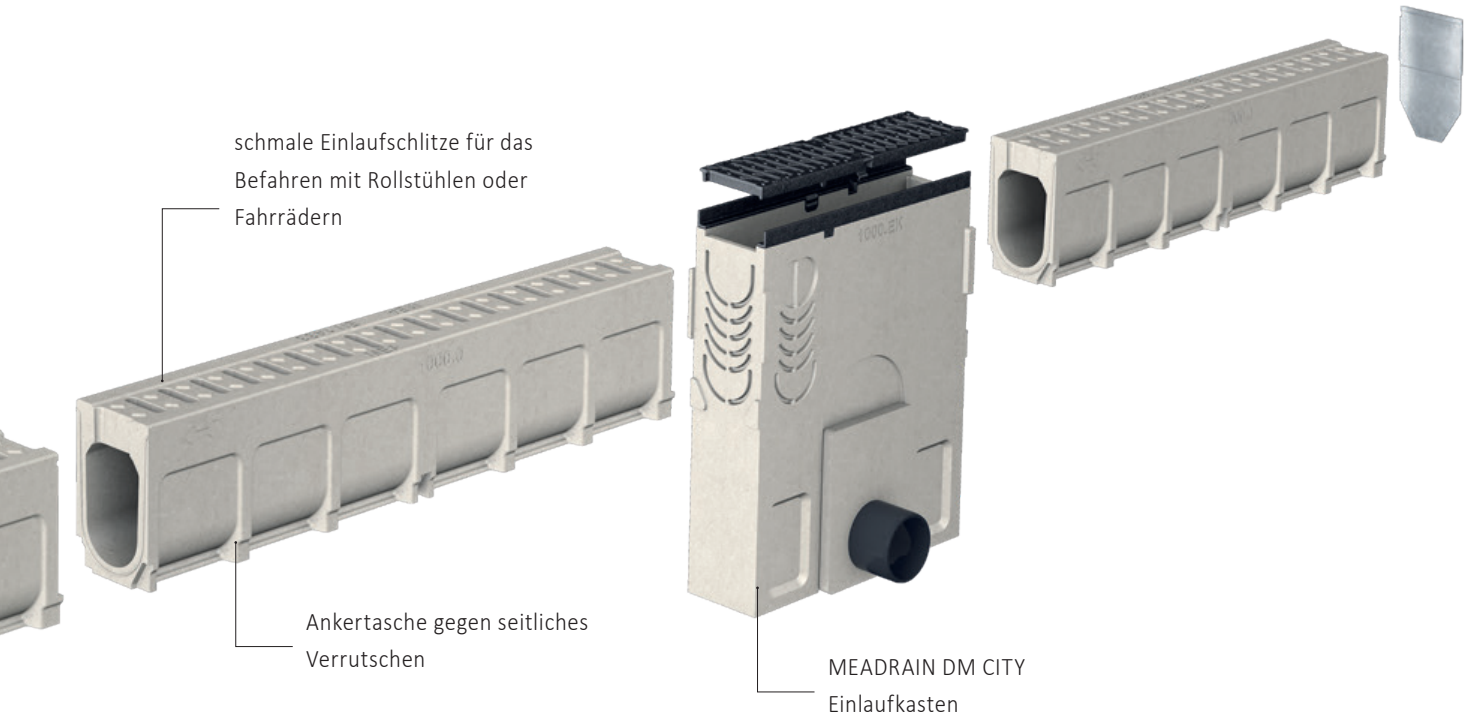

Vorteile

> Einteilige, monolithische Entwässerungsrinnen aus hochfestem MEA Polymerbeton
> Mit Dichtungsfalz
> Ideal für den innerstädtischen Bereich, da keine beweglichen Teile
> Freier Rinnenquerschnitt im Inneren
> Unterschiedliche Rinnenabdeckungen für Revisons-elemente und Sinkkasten
> Schmale Schlitzweiten an der Oberfläche- ideal für das Überfahren mit Rollstühlen oder Fahrrädern

MEADRAIN DM CITY 1000/1500/2000 ENTWÄSSERUNGSRINNE AUS POLYMERBETON MONOLITHISCHE BAUWEISE MIT DICHTUNGSFALZ GEMÄß DIN EN 1433

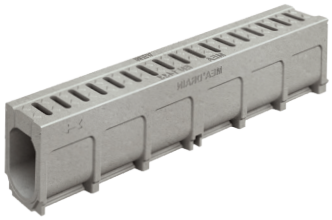

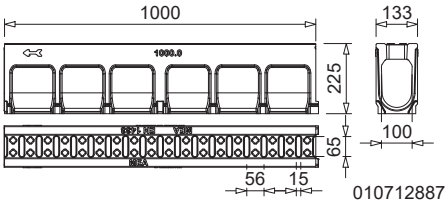

MEADRAIN DM CITY 1000 Rinnenkörper, Belastungsklassen bis D 400

Bezeichnung	Länge (mm)	Höhe (mm)	Einlauf Ø cm²/m	Art. Nr.	kg/Stück	Stück/VPE	MG
MEADRAIN DM CITY 1000.0 Rinne	1000	225	160	010712887	27,23	15	MD

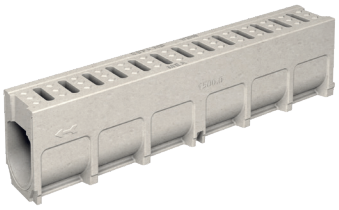

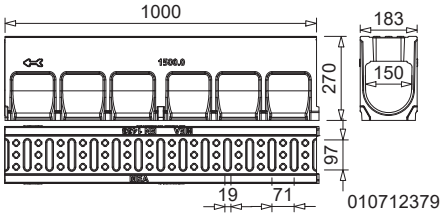

MEADRAIN DM CITY 1500 Rinnenkörper, Belastungsklassen bis D 400

Bezeichnung	Länge (mm)	Höhe (mm)	Einlauf Ø cm²/m	Art. Nr.	kg/Stück	Stück/VPE	MG
MEADRAIN DM CITY 1500.0 Rinne-1 m	1000	270	314	010712379	47,03	12	MD

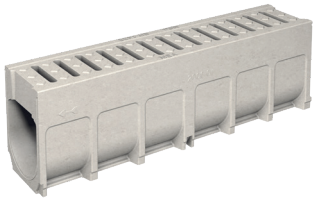

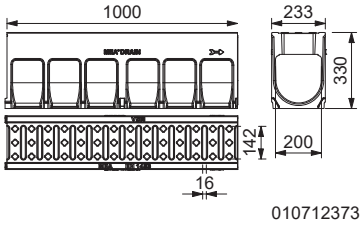

MEADRAIN DM CITY 2000 Rinnenkörper, Belastungsklassen bis D 400

Bezeichnung	Länge (mm)	Höhe (mm)	Einlauf Ø cm²/m	Art. Nr.	kg/Stück	Stück/VPE	MG
MEADRAIN DM CITY 2000.0 Rinne-1 m	1000	330	300	010712373	70,45	9	MD