WATER MANAGEMENT

MEA
BUILDING SUCCESS

NEU

MEATEC II 100/130/160/200/250

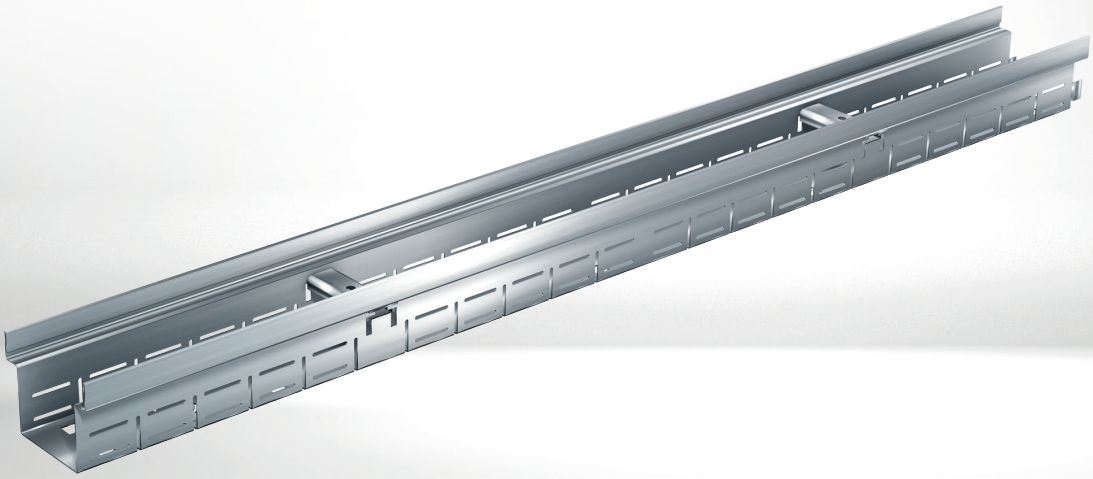

ENTWÄSSERUNGSSYSTEM FÜR TERRASSEN, DACHGÄRTEN UND BALKONE

KOMPLETTES ENTWÄSSERUNGSSYSTEM AUS VERZINKTEM STAHL ODER EDELSTAHL

MEATEC II SYSTEMÜBERSICHT

Die Entwässerung an Fassaden, Dachgärten, Balkonen und Terrassen ist ein integraler Bestandteil des Bau- und Landschaftsdesigns, der nicht nur die Funktionalität, sondern auch die Ästhetik der Gebäude beeinflusst. Eine sorgfältige Planung und Umsetzung tragen dazu bei, die wertvolle Bausubstanz zu erhalten. MEA bietet hierzu perfekt abgestimmte Entwässerungssysteme in unterschiedlichen Nennbreiten, komplett aus verzinktem Stahl oder Edelstahl.

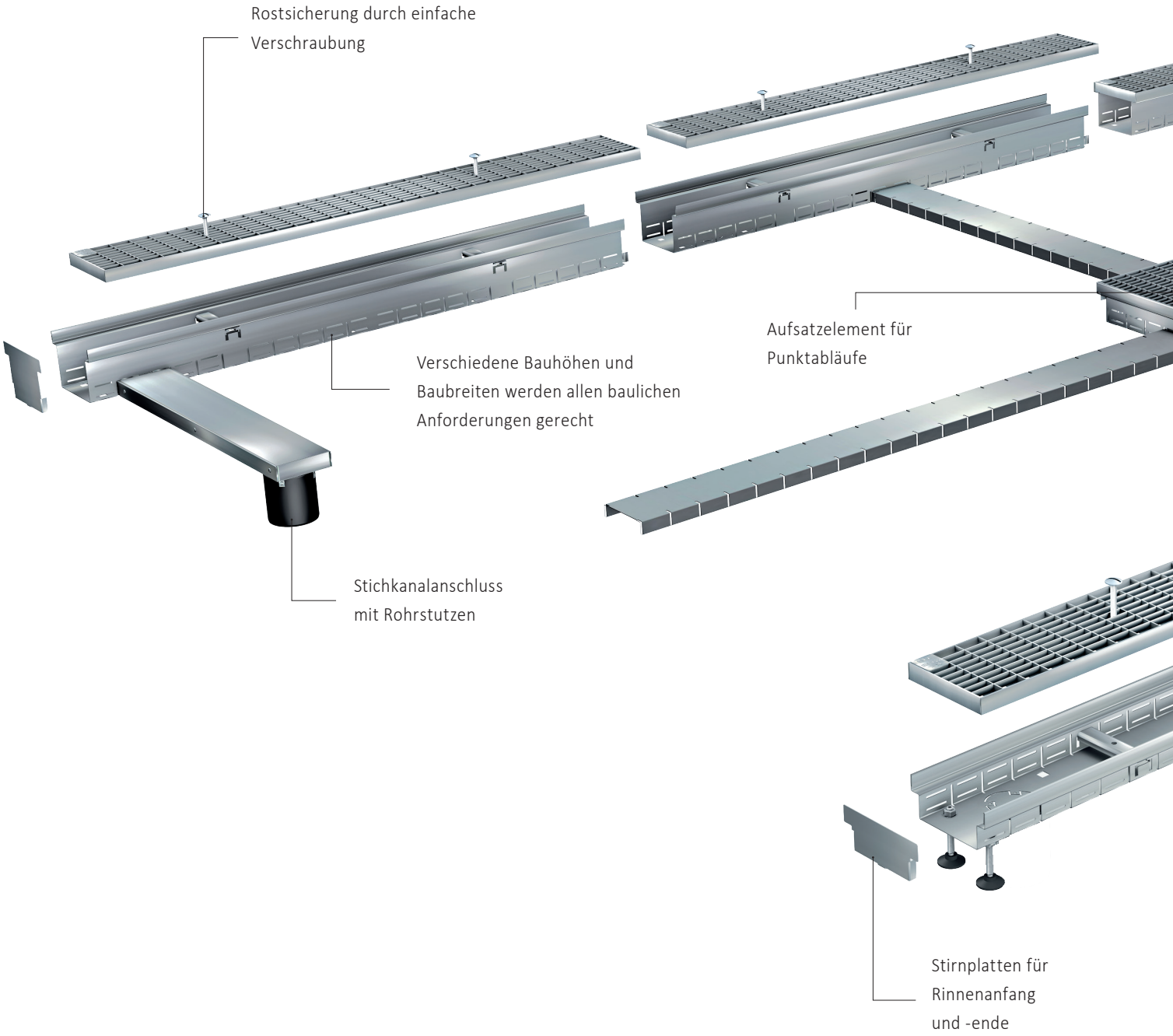

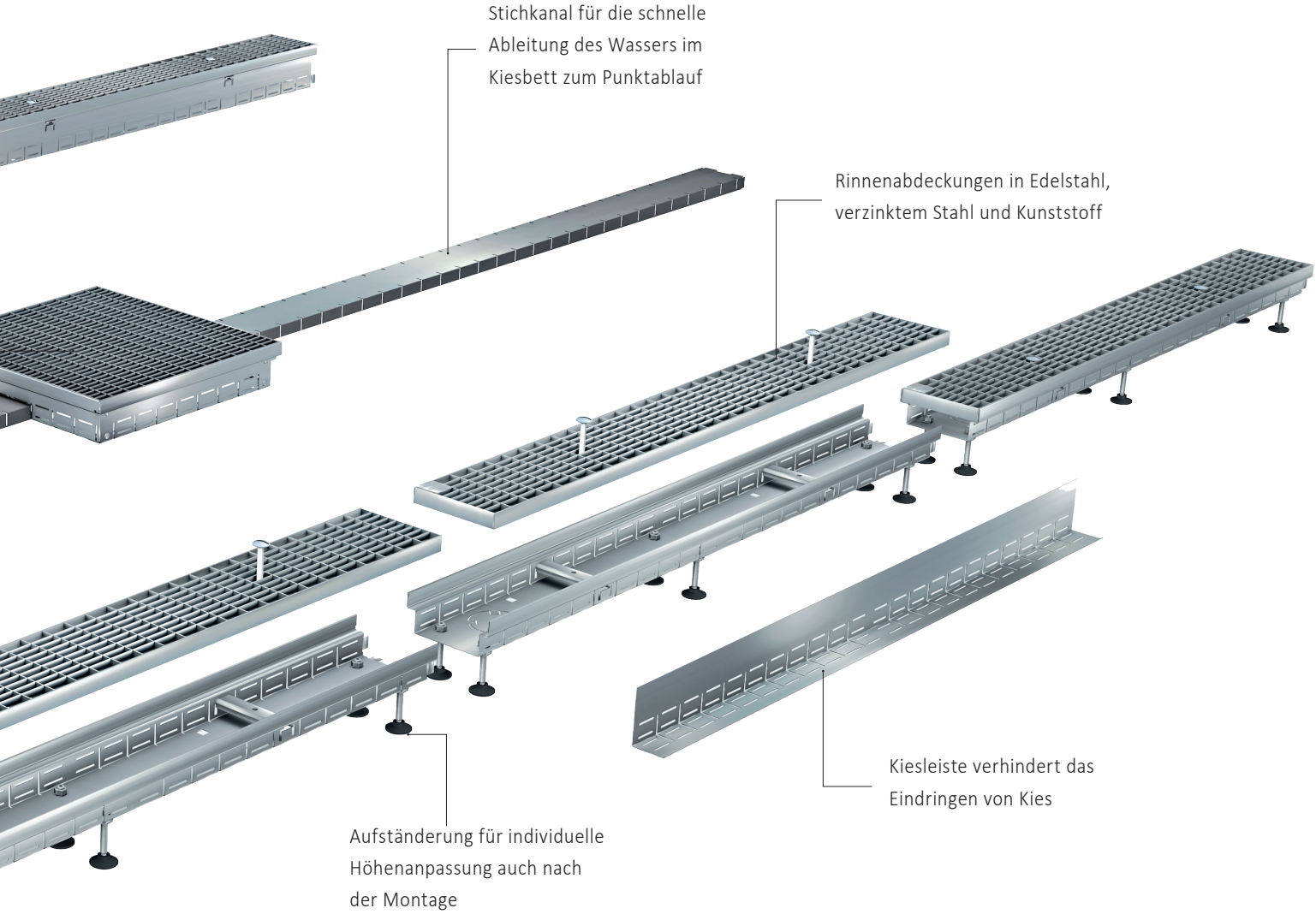

Vorteile

- Entwässerungssystem in drei verschiedenen Höhen, optional mit höhenverstellbaren Aufständerungen
- Individuell ablängbar, ohne Funktionsverlust, auch nach der Montage
- Einfacher Einbau mit MEATEC II-Stecksystem
- Integrierte Kiesleiste
- Stabile Ausführung durch standardmäßige Rinnenaussteifung, resistent gegen Seitendruck
- Ermöglicht barrierefreie Bauweisen gemäß DIN 18040 (Teil 1 und 2)
- Vielfältige Designabdeckungen

MEATEC II 100/130 AUS VERZINKTEM STAHL (V) ODER EDELSTAHL (E)
FIXE BAUHÖHEN / OPTIONAL VARIABLE BAUHÖHEN MIT AUFSTÄNDERUNG

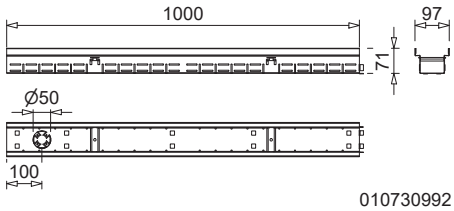

010730992

NEU MEATEC II 100 Rinnenkörper

Bezeichnung	Material	Länge (mm)	Höhe (mm)	Art. Nr.	kg/Stück	Stück/VPE	MG
MEATEC II V100-F50 Rinne-2 m	Stahl verz.	2000	50	010730986	3,40	1	TC
MEATEC II V100-F50 Rinne-1 m	Stahl verz.	1000	50	010730988	1,70	1	TC
MEATEC II V100-F70 Rinne-2 m	Stahl verz.	2000	70	010730990	4,20	1	TC
MEATEC II V100-F70 Rinne-1 m	Stahl verz.	1000	70	010730992	2,10	1	TC
MEATEC II V100-F90 Rinne-2 m	Stahl verz.	2000	90	010730994	2,10	1	TC
MEATEC II V100-F90 Rinne-1 m	Stahl verz.	1000	90	010730996	2,40	1	TC
MEATEC II E100-F50 Rinne-2 m *)	Edelstahl	2000	50	010730998	3,40	1	TC
MEATEC II E100-F50 Rinne-1 m *)	Edelstahl	1000	50	010731000	1,70	1	TC
MEATEC II E100-F70 Rinne-2 m *)	Edelstahl	2000	70	010731002	4,20	1	TC
MEATEC II E100-F70 Rinne-1 m *)	Edelstahl	1000	70	010731004	2,10	1	TC
MEATEC II E100-F90 Rinne-2 m *)	Edelstahl	2000	90	010731006	4,80	1	TC
MEATEC II E100-F90 Rinne-1 m *)	Edelstahl	1000	90	010731008	2,40	1	TC

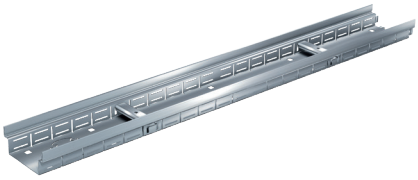

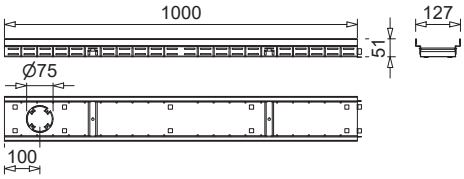

010731024

NEU MEATEC II 130 Rinnenkörper

Bezeichnung	Material	Länge (mm)	Höhe (mm)	Art. Nr.	kg/Stück	Stück/VPE	MG
MEATEC II V130-F50 Rinne-2 m	Stahl verz.	2000	50	010731022	4,00	1	TC
MEATEC II V130-F50 Rinne-1 m	Stahl verz.	1000	50	010731024	2,00	1	TC
MEATEC II V130-F70 Rinne-2 m	Stahl verz.	2000	70	010731026	4,60	1	TC
MEATEC II V130-F70 Rinne-1 m	Stahl verz.	1000	70	010731028	2,30	1	TC
MEATEC II V130-F90 Rinne-2 m	Stahl verz.	2000	90	010731030	5,20	1	TC
MEATEC II V130-F90 Rinne-1 m	Stahl verz.	1000	90	010731032	2,60	1	TC
MEATEC II E130-F50 Rinne-2 m *)	Edelstahl	2000	50	010731034	4,00	1	TC
MEATEC II E130-F50 Rinne-1 m *)	Edelstahl	1000	50	010731036	2,00	1	TC
MEATEC II E130-F70 Rinne-2 m *)	Edelstahl	2000	70	010731038	4,60	1	TC
MEATEC II E130-F70 Rinne-1 m *)	Edelstahl	1000	70	010731040	2,30	1	TC
MEATEC II E130-F90 Rinne-2 m *)	Edelstahl	2000	90	010731042	5,20	1	TC
MEATEC II E130-F90 Rinne-1 m *)	Edelstahl	1000	90	010731044	2,60	1	TC

> **HINWEIS:** *Lieferzeit auf Anfrage.

MEATEC II 160/200 AUS VERZINKTEM STAHL (V) ODER EDELSTAHL (E)
FIXE BAUHÖHEN / OPTIONAL VARIABLE BAUHÖHEN MIT AUFSTÄNDERUNG

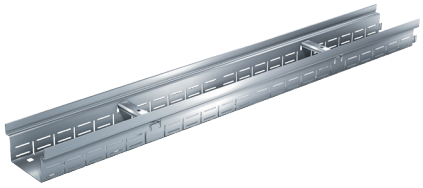

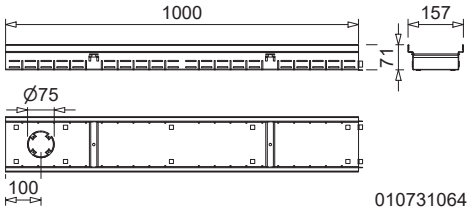

NEU MEATEC II 160 Rinnenkörper

Bezeichnung	Material	Länge (mm)	Höhe (mm)	Art. Nr.	kg/Stück	Stück/VPE	MG
MEATEC II V160-F50 Rinne-2 m	Stahl verz.	2000	50	010731058	4,60	1	TC
MEATEC II V160-F50 Rinne-1 m	Stahl verz.	1000	50	010731060	2,30	1	TC
MEATEC II V160-F70 Rinne-2 m	Stahl verz.	2000	70	010731062	5,11	1	TC
MEATEC II V160-F70 Rinne-1 m	Stahl verz.	1000	70	010731064	2,60	1	TC
MEATEC II V160-F90 Rinne-2 m	Stahl verz.	2000	90	010731066	5,80	1	TC
MEATEC II V160-F90 Rinne-1 m	Stahl verz.	1000	90	010731068	2,90	1	TC
MEATEC II E160-F50 Rinne-2 m *)	Edelstahl	2000	50	010731070	4,60	1	TC
MEATEC II E160-F50 Rinne-1 m *)	Edelstahl	1000	50	010731072	2,30	1	TC
MEATEC II E160-F70 Rinne-2 m *)	Edelstahl	2000	70	010731074	3,20	1	TC
MEATEC II E160-F70 Rinne-1 m *)	Edelstahl	1000	70	010731076	2,60	1	TC
MEATEC II E160-F90 Rinne-2 m *)	Edelstahl	2000	90	010731078	5,80	1	TC
MEATEC II E160-F90 Rinne-1 m *)	Edelstahl	1000	90	010731080	2,90	1	TC

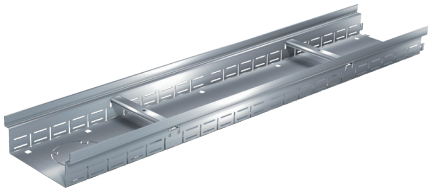

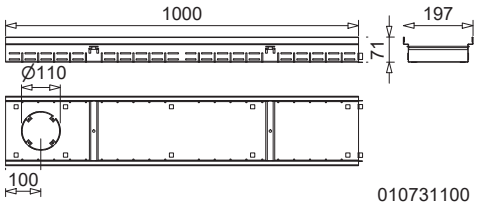

NEU MEATEC II 200 Rinnenkörper

Bezeichnung	Material	Länge (mm)	Höhe (mm)	Art. Nr.	kg/Stück	Stück/VPE	MG
MEATEC II V200-F50 Rinne-2 m	Stahl verz.	2000	50	010731094	5,20	1	TC
MEATEC II V200-F50 Rinne-1 m	Stahl verz.	1000	50	010731096	2,60	1	TC
MEATEC II V200-F70 Rinne-2 m	Stahl verz.	2000	70	010731098	6,00	1	TC
MEATEC II V200-F70 Rinne-1 m	Stahl verz.	1000	70	010731100	3,00	1	TC
MEATEC II V200-F90 Rinne-2 m	Stahl verz.	2000	90	010731102	6,60	1	TC
MEATEC II V200-F90 Rinne-1 m	Stahl verz.	1000	90	010731104	3,30	1	TC
MEATEC II E200-F50 Rinne-2 m *)	Edelstahl	2000	50	010731106	5,20	1	TC
MEATEC II E200-F50 Rinne-1 m *)	Edelstahl	1000	50	010731108	2,60	1	TC
MEATEC II E200-F70 Rinne-2 m *)	Edelstahl	2000	70	010731110	6,00	1	TC
MEATEC II E200-F70 Rinne-1 m *)	Edelstahl	1000	70	010731112	3,00	1	TC
MEATEC II E200-F90 Rinne-2 m *)	Edelstahl	2000	90	010731114	6,60	1	TC
MEATEC II E200-F90 Rinne-1 m *)	Edelstahl	1000	90	010731116	3,30	1	TC

> **HINWEIS:** *Lieferzeit auf Anfrage.

MEATEC II 250 AUS VERZINKTEM STAHL (V) ODER EDELSTAHL (E)
FIXE BAUHÖHEN / OPTIONAL VARIABLE BAUHÖHEN MIT AUFSTÄNDERUNG

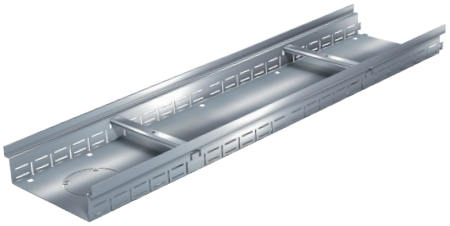

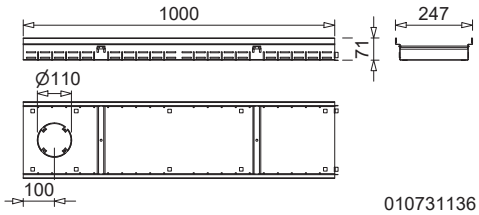

NEU MEATEC II 250 Rinnenkörper

Bezeichnung	Material	Länge (mm)	Höhe (mm)	Art. Nr.	kg/Stück	Stück/VPE	MG
MEATEC II V250-F50 Rinne-2 m	Stahl verz.	2000	50	010731130	6,20	1	TC
MEATEC II V250-F50 Rinne-1 m	Stahl verz.	1000	50	010731132	2,90	1	TC
MEATEC II V250-F70 Rinne-2 m	Stahl verz.	2000	70	010731134	6,80	1	TC
MEATEC II V250-F70 Rinne-1 m	Stahl verz.	1000	70	010731136	3,40	1	TC
MEATEC II V250-F90 Rinne-2 m	Stahl verz.	2000	90	010731138	7,17	1	TC
MEATEC II V250-F90 Rinne-1 m	Stahl verz.	1000	90	010731140	2,52	1	TC
MEATEC II E250-F50 Rinne-2 m *)	Edelstahl	2000	50	010731142	6,20	1	TC
MEATEC II E250-F50 Rinne-1 m *)	Edelstahl	1000	50	010731144	3,10	1	TC
MEATEC II E250-F70 Rinne-2 m *)	Edelstahl	2000	70	010731146	6,80	1	TC
MEATEC II E250-F70 Rinne-1 m *)	Edelstahl	1000	70	010731148	3,40	1	TC
MEATEC II E250-F90 Rinne-2 m *)	Edelstahl	2000	90	010731150	7,40	1	TC
MEATEC II E250-F90 Rinne-1 m *)	Edelstahl	1000	90	010731152	3,70	1	TC

> **HINWEIS:** *Lieferzeit auf Anfrage.

MEATEC II Rinnenabdeckungen

Kunststoff-Längsstabrost, heelguard, grau in der Baubreite: 130 mm

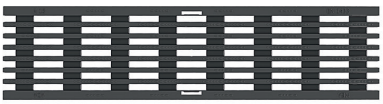

Kunststoff-Längsstabrost, heelguard, schwarz in der Baubreite: 130 mm

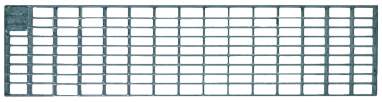

Maschenrost 30/10 verzinkt, Edelstahl in den Baubreiten: 100/130/160/200/250 mm

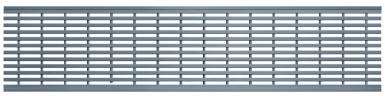

NEU MEA PRIME Rost, Edelstahl gebürstet in den Baubreiten: 130/160 mm

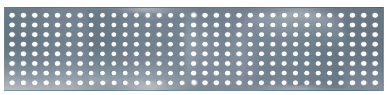

Lochrost heelguard, verzinkt, Edelstahl in der Baubreite: 130 mm

MEA Bautechnik GmbH ■ Sudetenstraße 1 ■ D-86551 Aichach ■ www.mea-group.com
Geschäftsbereich MEA Water Management