

NOUVEAU

MEARIN PLUS/EXPERT V/E 2000 CORPS DE CANIVEAUX À PENTE

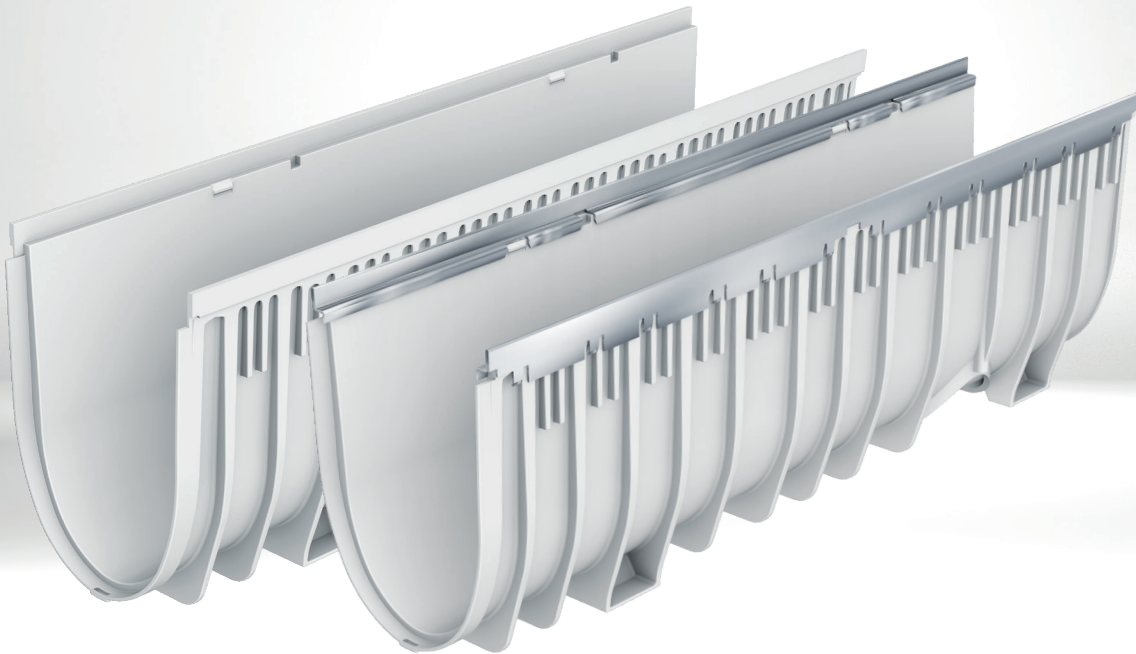

SYSTÈME DE DRAINAGE EN SMC DE HAUTE QUALITÉ

POUR LA RÉALISATION DE LIGNE DE DRAINAGE AVEC PENTE INTÉGRÉ

MEARIN PLUS/EXPERT V/E 2000 CORPS DE CANIVEAUX À PENTE

SYSTÈME COMPLET EN SMC

AVEC PENTE LINÉAIRE (20 M) LARGEUR NOMINALE 200 MM

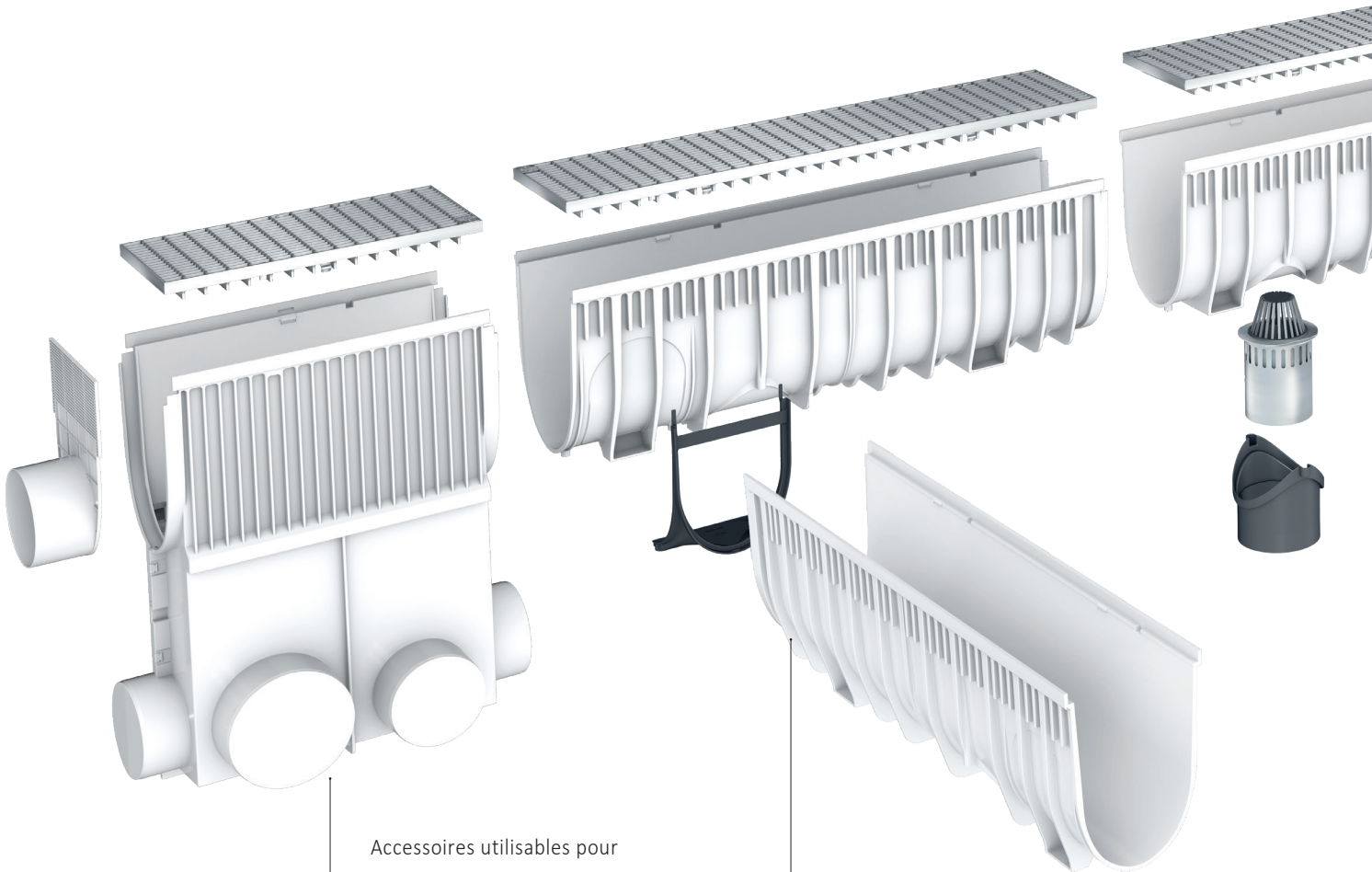

Accessoires utilisables pour
la variante avec pente et
pour les corps de caniveaux
MEARIN sans pente

MEARIN PLUS 2000
Corps de caniveau à pente,
feuillures en composite armé
de fibres de verre 6,0 mm

Les caniveaux MEARIN 2000 à pente permettent une évacuation rapide des eaux pluviales et d'éviter les eaux stagnantes dans le caniveau. Extrêmement légers et faciles à installer les caniveaux MEARIN en SMC Résistent particulièrement bien au sel, aux hydrocarbures et aux produits

chimiques. Disponibles pour des classes de charges allant jusqu'à E 600 les caniveaux MEARIN peuvent être installé de manière quasi universelle dans des quartiers d'habitation, des parkings extérieurs, des espaces verts et urbains ou des zones logistiques.

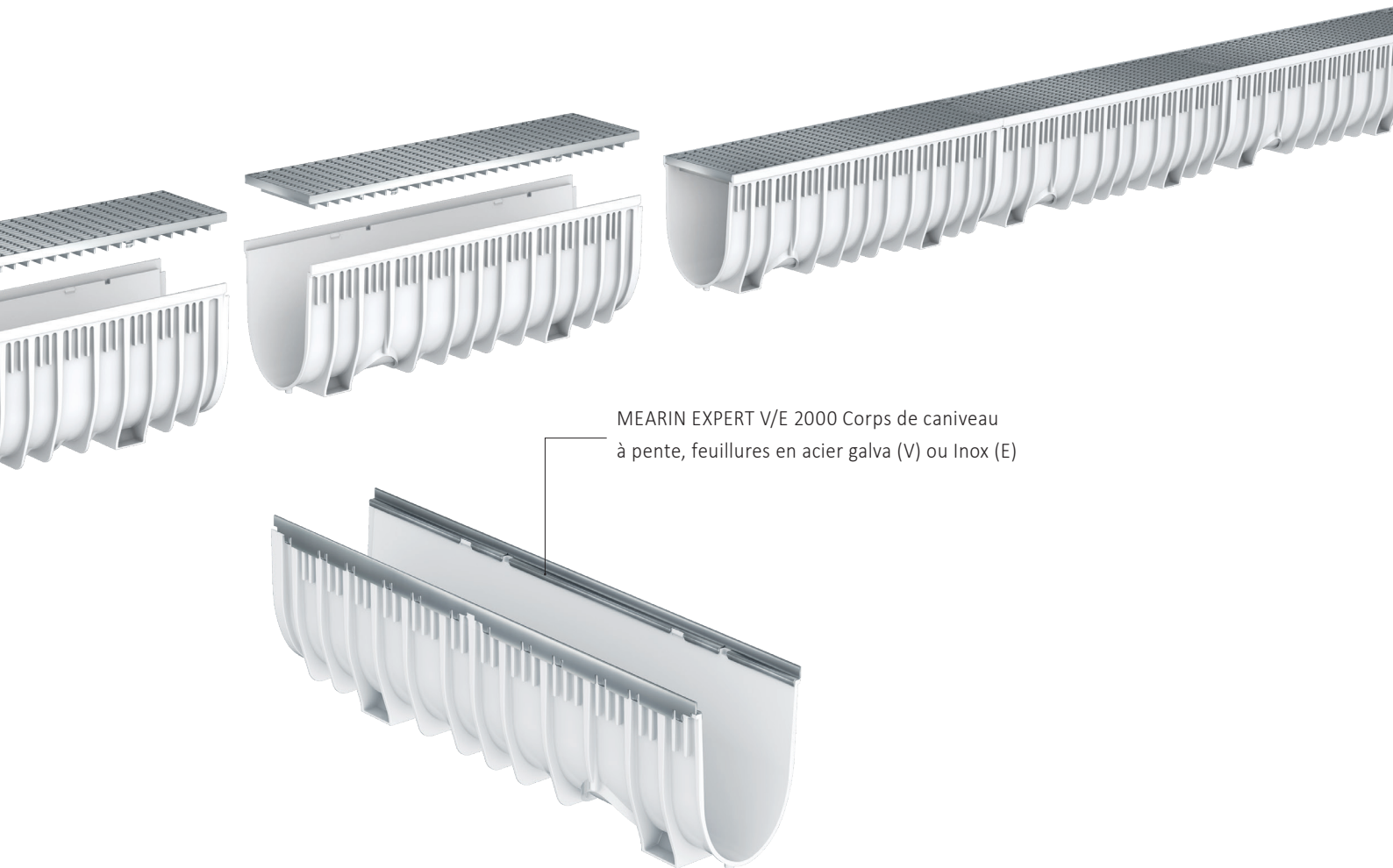

Avantages

- > Système complet avec pente linéaire jusqu'à 20 mètres (0,5%)
- > Pour réaliser une pente linéaire (pente du lit 0,5%)
- > Certifié conforme à EN 1433
- > **MEARIN PLUS** : avec feuillures de 6 mm d'épaisseur en composite armé de fibres de verre
- > **MEARIN EXPERT V/E** : avec feuillure de 4 mm en acier galvanisé ou Inox

MEARIN PLUS 2000 À PENTE (0,5 %)

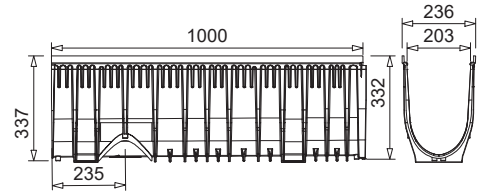

012140264

NOUVEAU MEARIN PLUS 2000 Corps de caniveaux à pente 0.5 %. Classes de charge A 15 à D 400 selon norme EN 1433 **)

Article	Longueur (mm)	Hauteur (mm)	Hauteur 2 (mm)	Référence	kg/Pièce	Pièces/pal	MG
MEARIN PLUS 2001 Corps de caniveau ^{2) 5) **)}	1000	242	247	012140220	6,06	27	MR
MEARIN PLUS 2002 Corps de caniveau ^{2) 5) **)}	1000	247	252	012140222	6,13	27	MR
MEARIN PLUS 2003 Corps de caniveau ^{2) 5) **)}	1000	252	257	012140224	6,21	27	MR
MEARIN PLUS 2004 Corps de caniveau ^{2) 5) **)}	1000	257	262	012140226	6,29	27	MR
MEARIN PLUS 2005 Corps de caniveau ^{2) 5) **)}	1000	262	267	012140228	6,36	27	MR
MEARIN PLUS 2006 Corps de caniveau ^{2) 5) **)}	1000	267	272	012140230	6,44	27	MR
MEARIN PLUS 2007 Corps de caniveau ^{2) 5) **)}	1000	272	277	012140232	6,51	27	MR
MEARIN PLUS 2008 Corps de caniveau ^{2) 5) **)}	1000	277	282	012140234	6,59	27	MR
MEARIN PLUS 2009 Corps de caniveau ^{2) 5) **)}	1000	282	287	012140236	6,67	27	MR
MEARIN PLUS 2010 Corps de caniveau ^{2) 5) **)}	1000	287	292	012140238	6,74	27	MR
MEARIN PLUS 2011 Corps de caniveau ^{2) 5) **)}	1000	292	297	012140246	6,82	18	MR
MEARIN PLUS 2012 Corps de caniveau ^{2) 5) **)}	1000	297	302	012140248	6,89	18	MR
MEARIN PLUS 2013 Corps de caniveau ^{2) 5) **)}	1000	302	307	012140250	6,97	18	MR
MEARIN PLUS 2014 Corps de caniveau ^{2) 5) **)}	1000	307	312	012140252	7,05	18	MR
MEARIN PLUS 2015 Corps de caniveau ^{2) 5) **)}	1000	312	317	012140254	7,12	18	MR
MEARIN PLUS 2016 Corps de caniveau ^{2) 5) **)}	1000	317	322	012140256	7,20	18	MR
MEARIN PLUS 2017 Corps de caniveau ^{2) 5) **)}	1000	322	327	012140258	7,27	18	MR
MEARIN PLUS 2018 Corps de caniveau ^{2) 5) **)}	1000	327	332	012140260	7,35	18	MR
MEARIN PLUS 2019 Corps de caniveau ^{2) 5) **)}	1000	332	337	012140262	7,43	18	MR
MEARIN PLUS 2020 Corps de caniveau ^{2) 5) **)}	1000	337	342	012140264	7,50	18	MR

> **REMARQUE :** **A partir de D 400, non adapté pour le drainage transversal des routes ou autoroutes.

2) Possibilité de raccordement vertical Ø 160 mm (prémarque).

5) Possibilité de raccordement pour évacuation verticale Ø 160 mm, plaques frontales avec manchon ou avaloir.

MEARIN EXPERT V 2000 À PENTE (0,5 %)

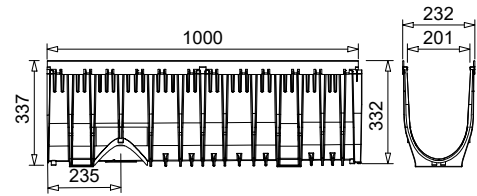

012140324

NOUVEAU MEARIN EXPERT V 2000 Corps de caniveau à pente 0.5 %. Classes de charge A 15 à E 600 selon norme EN 1433 **)

Article	Longueur (mm)	Hauteur (mm)	Hauteur 2 (mm)	Référence	kg/Pièce	Pièces/pal	MG
MEARIN EXPERT V 2001 Corps de caniveau ^{2)5) **)}	1000	242	247	012140280	8,17	27	MR
MEARIN EXPERT V 2002 Corps de caniveau ^{2)5) **)}	1000	247	252	012140282	8,25	27	MR
MEARIN EXPERT V 2003 Corps de caniveau ^{2)5) **)}	1000	252	257	012140284	8,32	27	MR
MEARIN EXPERT V 2004 Corps de caniveau ^{2)5) **)}	1000	257	262	012140286	8,40	27	MR
MEARIN EXPERT V 2005 Corps de caniveau ^{2)5) **)}	1000	262	267	012140288	8,47	27	MR
MEARIN EXPERT V 2006 Corps de caniveau ^{2)5) **)}	1000	267	272	012140290	8,55	27	MR
MEARIN EXPERT V 2007 Corps de caniveau ^{2)5) **)}	1000	272	277	012140292	8,63	27	MR
MEARIN EXPERT V 2008 Corps de caniveau ^{2)5) **)}	1000	277	282	012140294	8,70	27	MR
MEARIN EXPERT V 2009 Corps de caniveau ^{2)5) **)}	1000	282	287	012140296	8,78	27	MR
MEARIN EXPERT V 2010 Corps de caniveau ^{2)5) **)}	1000	287	292	012140298	8,85	27	MR
MEARIN EXPERT V 2011 Corps de caniveau ^{2)5) **)}	1000	292	297	012140306	8,93	18	MR
MEARIN EXPERT V 2012 Corps de caniveau ^{2)5) **)}	1000	297	302	012140308	9,01	18	MR
MEARIN EXPERT V 2013 Corps de caniveau ^{2)5) **)}	1000	302	307	012140310	9,08	18	MR
MEARIN EXPERT V 2014 Corps de caniveau ^{2)5) **)}	1000	307	312	012140312	9,16	18	MR
MEARIN EXPERT V 2015 Corps de caniveau ^{2)5) **)}	1000	312	317	012140314	9,23	18	MR
MEARIN EXPERT V 2016 Corps de caniveau ^{2)5) **)}	1000	317	322	012140316	9,31	18	MR
MEARIN EXPERT V 2017 Corps de caniveau ^{2)5) **)}	1000	322	327	012140318	9,39	18	MR
MEARIN EXPERT V 2018 Corps de caniveau ^{2)5) **)}	1000	327	332	012140320	9,46	18	MR
MEARIN EXPERT V 2019 Corps de caniveau ^{2)5) **)}	1000	332	337	012140322	9,54	18	MR
MEARIN EXPERT V 2020 Corps de caniveau ^{2)5) **)}	1000	337	342	012140324	9,61	18	MR

> **REMARQUE :** **A partir de D 400, non adapté pour le drainage transversal des routes ou autoroutes.

2) Possibilité de raccordement vertical Ø 160 mm (prémarque).

5) Possibilité de raccordement pour évacuation verticale Ø 160 mm, plaques frontales avec manchon ou avaloir.

MEARIN EXPERT E 2000 À PENTE (0,5 %)

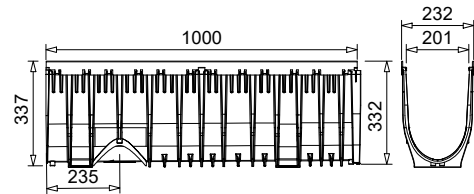

012140324

NOUVEAU MEARIN EXPERT E 2000 Corps de caniveau à pente 0.5%. Classes de charge A 15 à E 600 selon norme EN 1433 **)

Article	Longueur (mm)	Hauteur (mm)	Hauteur 2 (mm)	Référence	kg/Pièce	Pièces/pal	MG
MEARIN EXPERT E 2001 Corps de caniveau ^{2)5)**)}	1000	242	247	012140938	8,17	27	MR
MEARIN EXPERT E 2002 Corps de caniveau ^{2)5)**)}	1000	247	252	012140940	8,25	27	MR
MEARIN EXPERT E 2003 Corps de caniveau ^{2)5)**)}	1000	252	257	012140942	8,32	27	MR
MEARIN EXPERT E 2004 Corps de caniveau ^{2)5)**)}	1000	257	262	012140944	8,40	27	MR
MEARIN EXPERT E 2005 Corps de caniveau ^{2)5)**)}	1000	262	267	012140946	8,47	27	MR
MEARIN EXPERT E 2006 Corps de caniveau ^{2)5)**)}	1000	267	272	012140948	8,55	27	MR
MEARIN EXPERT E 2007 Corps de caniveau ^{2)5)**)}	1000	272	277	012140950	8,63	27	MR
MEARIN EXPERT E 2008 Corps de caniveau ^{2)5)**)}	1000	277	282	012140952	8,70	27	MR
MEARIN EXPERT E 2009 Corps de caniveau ^{2)5)**)}	1000	282	287	012140954	8,78	27	MR
MEARIN EXPERT E 2010 Corps de caniveau ^{2)5)**)}	1000	287	292	012140956	8,85	27	MR
MEARIN EXPERT E 2011 Corps de caniveau ^{2)5)**)}	1000	292	297	012140958	8,93	27	MR
MEARIN EXPERT E 2012 Corps de caniveau ^{2)5)**)}	1000	297	302	012140960	9,01	27	MR
MEARIN EXPERT E 2013 Corps de caniveau ^{2)5)**)}	1000	302	307	012140962	9,08	27	MR
MEARIN EXPERT E 2014 Corps de caniveau ^{2)5)**)}	1000	307	312	012140964	9,16	27	MR
MEARIN EXPERT E 2015 Corps de caniveau ^{2)5)**)}	1000	312	317	012140966	9,23	27	MR
MEARIN EXPERT E 2016 Corps de caniveau ^{2)5)**)}	1000	317	322	012140968	9,31	18	MR
MEARIN EXPERT E 2017 Corps de caniveau ^{2)5)**)}	1000	322	327	012140970	9,39	18	MR
MEARIN EXPERT E 2018 Corps de caniveau ^{2)5)**)}	1000	327	332	012140972	9,46	18	MR
MEARIN EXPERT E 2019 Corps de caniveau ^{2)5)**)}	1000	332	337	012140974	9,54	18	MR
MEARIN EXPERT E 2020 Corps de caniveau ^{2)5)**)}	1000	337	342	012140976	9,61	18	MR

> **REMARQUE :** **) A partir de D 400, non adapté pour le drainage transversal des routes ou autoroutes.

2) Possibilité de raccordement vertical Ø 160 mm (prémarque).

5) Possibilité de raccordement pour évacuation verticale Ø 160 mm, plaques frontales avec manchon ou avaloir.